



SECRETARÍA DE LA CONTRALORIA GENERAL

Gastos por Comprobar:

Nombre: Luis Enrique Torres Federico

Comisión a: Bacadehuchi, Sonora.

Período de: 15 y 16 de febrero del 2022

al: 15/02/2022

Oficio de Comisión: ECOP-DV-0152/2021

Cheque No. de Fecha: Importe \$ 1,000.00

Vehículo Asignado

Gastos Programados

Banco: Barcomer Cuenta: 1,000.00

\$ 1,000.00

Toda entrega por concepto de "Gastos a Comprobar" deberá quedar cubierta ante la Dirección General de Administración y Control Presupuestal, al siguiente día hábil de concluida la Comisión.

Luis Torres F

Firma de conformidad

2 al Millar

Relación de documentación comprobatoria:

No.	Fecha	Factura	Prestador de Servicio/ Concepto	Importe
1	21/02/2022	363674279	consumo	158.40
2	15/02/2022	10647	consumo	516.20
3				
4				
5				
6				
7				
8				
9				
10				
11				
12				
13				
14				
20				
gasto no comprobable				
Subtotal Gastos				\$ 674.60
Efectivo Devuelto				\$ 325.40
Importe del Cheque				\$ 1,000.00

Luis Torres F

Firma de Persona Comisionada

Firma de Recepción y Fecha



Ing. Roberto Grijalva Foncerrada
Encargado de Despacho

En cumplimiento a lo dispuesto en el oficio de comisión No. ECOP-DV-0152/2022, de fecha 11 de febrero del 2022, se me comisiona para que en compañía de Ing. Jorge Rene Rodríguez Moreno se efectúe la verificación física de la obra anexa a este oficio, las obras encuentran ubicadas en el municipio de Bacadehuachi, Sonora.

A continuación, se hace un desglose de las actividades realizadas:

Los días 15 al 16 de febrero del 2021, se realizó el traslado a la localidad de Bacadehuachi, Sonora para la inspección física a la siguiente obra:

Nombre de la Obra: Pavimentación de concreto hidráulico en avenida Francisco I. Madero entre calle México y Calle Libertad, en la localidad de Bacadehuachi, Sonora.

Ejecutora: CECOP

Contrato: 004/2021

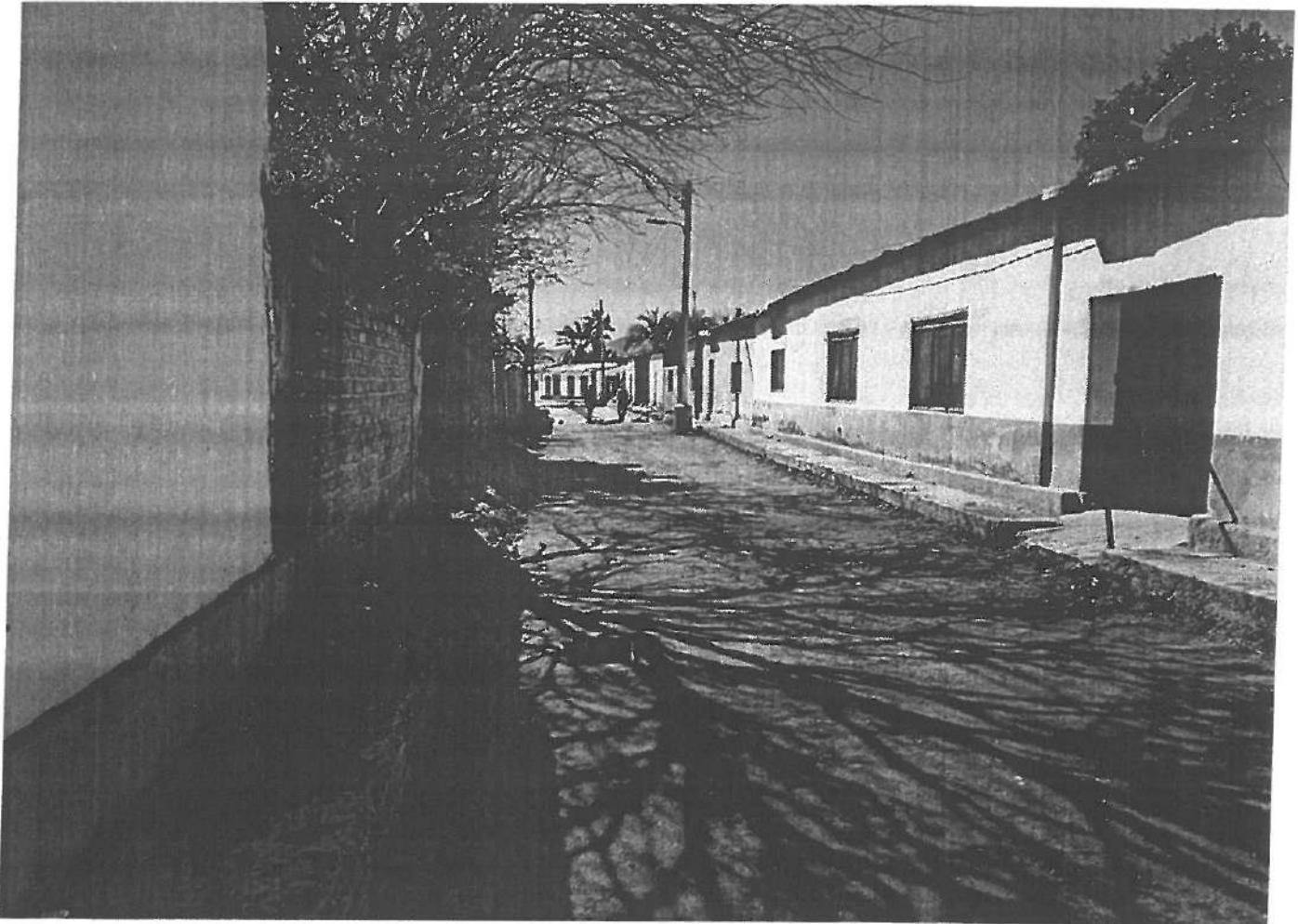

Vista panoramica del sitio de la obra.

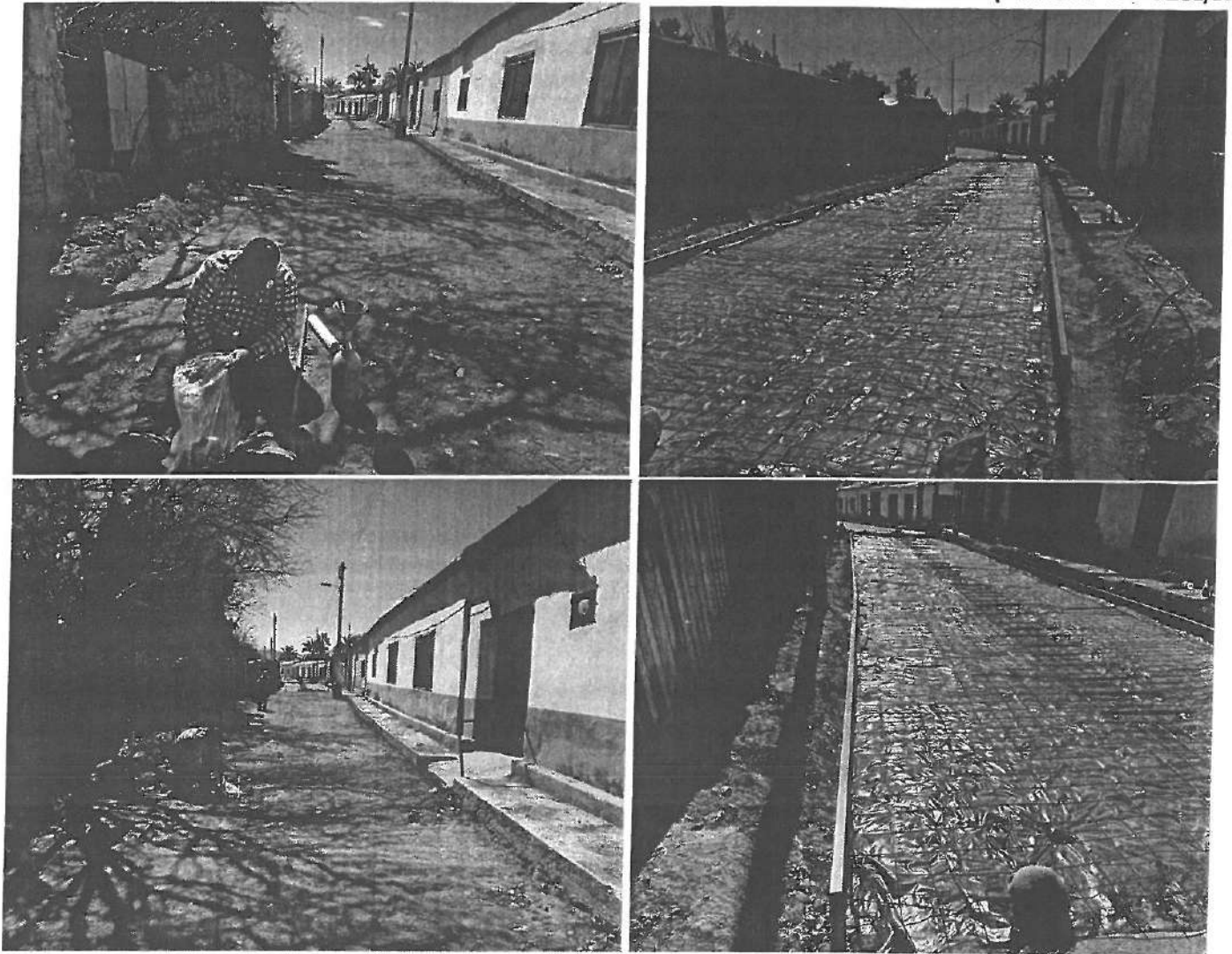

Se realizó el recorrido por la obra en compañía de la Ing. Ariana Coronado Portillo, presentando un avance de 45%.

Se está trabajando en el armado de cimbra metálica y refuerzo con malla, se procedió a toma de muestra en cadenamiento 0+023 para su analisis en laboratorio y se realizó ensayo de compactación mediante el método de cono y arena en cadenamiento 0+017 y 0+031.

El día 16 de febrero del presente año, habiéndose concluido las actividades de verificación física de las obras, se realizó traslado a la ciudad de Hermosillo, Sonora.

Se anexa copia de oficio de comisión:

ATENTAMENTE

Luis Torres F.
Ing. Luis Enrique Torres Federico



SECRETARÍA DE LA
**CONTRALORÍA
GENERAL**
GOBIERNO
DE SONORA

Dirección General de Evaluación y Control de Obra Pública

Secretaría de la Contraloría General

Oficio: ECOP-DV-0152/2022.

Hermosillo, Sonora a 11 de febrero de 2022.

"2022: Año de la Transformación"

Asunto: Se comisiona

ING. LUIS ENRIQUE TORRES FEDERICO.

Presente.

Con fundamento en el Artículo 18, fracción I del Reglamento Interior de esta Secretaría, y en relación a las Cláusulas Primera, Segunda, Tercera y Sexta del contrato de Prestación de Servicios Profesionales por Honorarios suscrito entre la Secretaría con Usted, se le comisiona para en compañía del Ing. Jorge Rene Rodríguez Moreno, realicen la verificación física de la obra "Pavimentación de Concreto Hidráulico en Avenida Francisco I. Madero Entre Calle México y Calle Libertad, en la Localidad de Bacadehuachi", correspondiente al programa Gestión Social Emergente, la obra se encuentra ubicada en el municipio de Bacadehuachi, Sonora.

Dicha comisión comprende los días 15 y 16 de febrero del año en curso para lo cual dispondrá de 1 día de viáticos y 1 día de gastos de camino con cargo a los Recursos del 2 al millar estatal, debiendo rendir un informe escrito con las conclusiones respectivas.

Agradeciendo su atención, me reitero a sus órdenes para cualquier duda o aclaración.

Atentamente

ING. ROBERTO GRIJALVA FONCERRADA.
Encargado de Despacho.



SECRETARÍA DE LA CONTRALORÍA GENERAL
DIRECCIÓN GENERAL DE EVALUACIÓN
Y CONTROL DE OBRA PÚBLICA
HERMOSILLO, SONORA

C.c.p. Lic. Héctor Iván Almada Acosta. Director General de Administración y Control Presupuestal de la S.C.G. Presente.

Archivo
LMN/GVB

lmn b



Centro de Gobierno, Edificio Hermosillo, Segundo Nivel, Blvd. Paseo del Río y Galeana C.P. 83280,
Hermosillo, Sonora, Teléfono (662) 217 1885, (662) 217 2517.

www.sonora.gob.mx

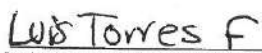

SECRETARÍA DE LA
**CONTRALORÍA
GENERAL**
GOBIERNO
DE **SONORA**

**SOLICITUD DE GASTOS DE VIÁTICOS
(GASTOS A COMPROBAR)**

FECHA: 11 de febrero del 2022		CLAVES PRESUPUESTARIAS: 1060000900 1304E501O02133A1 375011 2211EM13 1060000900 1304E501O02133A1 375021 2211EM13
ADSCRIPCIÓN: Secretaría de la Contraloría General		
UNIDAD RESPONSABLE: 1060000900 Dirección General de Evaluación y Control de Obra Pública		
UNIDAD EJECUTORA: 1304E501O02133A1 FISCAL.CTRL.EVAL.GEST.P.		
NPMBRE DEL PRESTADOR DE SERVICIOS PROFESIONALES COMISIONADO: Ing. Luis Enrique Torres Federico		
PUESTO FUNCIONAL: Honorarios.		
DESTINO: Bacadehuachi, Sonora.		
MOTIVO: Se le comisiona para en compañía del Ing. Jorge Rene Rodríguez Moreno, realicen la verificación física de la obra "Pavimentación de Concreto Hidráulico en Avenida Francisco I. Madero Entre Calle México y Calle Libertad, en la Localidad de Bacadehuachi", correspondiente al programa Gestión Social Emergente, la obra se encuentra ubicada en el municipio de Bacadehuachi, Sonora. Según oficio de comisión No. ECOP-DV-0152/2022.		
PERIODO DE LA COMISIÓN: 15 al 16 de febrero del 2022		POR INSTRUCCIONES DE: Ing. Roberto Grijalva Foncerrada. Encargado De Despacho De La Dirección General De Evaluación Y Control De Obra Pública.
NÚMERO DE DÍAS	COSTO POR DÍA	TOTAL POR DÍA
VIATICOS: 1 día	\$ 700.00	\$ 700.00
GASTOS DE CAMINO: 1 día	\$ 300.00	\$ 300.00
SUMA TOTAL:		\$ 1,000.00
OBSERVACIONES: Con cargo a los recursos del 2 al millar estatal.		
RECIBÍ DE LA CAJA DE GOBIERNO LA CANTIDAD DE: \$ 1,000.00 (mil pesos 00/100 M/N)		
PERSONAL COMISIONADO  ING. LUIS ENRIQUE TORRES FEDERICO RFC TOFL970110L51	SOLICITA - RECIBE LIC. HECTOR IVAN ALMADA ACOSTA DIRECTOR GENERAL DE ADMINISTRACIÓN Y CONTROL PRESUPUESTAL	AUTORIZA  ING. ROBERTO GRIJALVA FONCERRADA ENCARGADO DE DESPACHO DE LA DIRECCION GENERAL DE EVALUACIÓN Y CONTROL DE OBRA PÚBLICA.

21 febrero 2022, 10:32:31 h

\$325⁴⁰

Esta transferencia no genera comisión.

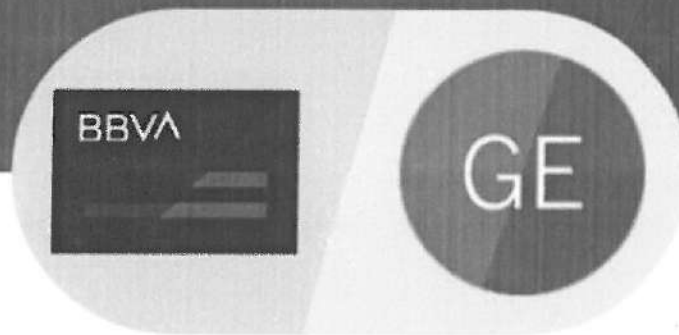

CUENTA

• 3768

GOB EDO DE SON...

Cuenta BBVA Bancomer

• 8031

Motivo de pago

Viatico luis

Folio: 4431951462



CADENA COMERCIAL OXO, SA DE CV
R.F.C. CCO8605231N4

Lugar de Expedición
CP:84911

Factura: 363674279

Régimen Fiscal:

623 – Opcional para Grupos de Sociedades

Folio Fiscal:

380c790d-a637-4828-8612-18d0df7bbe7b

Número del serie CSD del SAT: 00001000000414211380

Número del serie CSD del emisor: 00001000000506505905

Serie: HER

I-INGRESO

Uso CFDI: G03 – Gastos en general

Fecha de emisión: 2022-02-21T09:59:31

Fecha de certificación: 2022-02-21T10:59:32

Facturado a: GOBIERNO DEL ESTADO DE SONORA

Dirección: COMONFORT Y DR. PALIZA

C.P : 83260

Delegación/Municipio: HERMOSILLO

Colonia: CENTENARIO

RFC: GES790913CT0

Estado: SONORA

Cantidad	Clave ID	Artículo	Precio unitario	Impuesto	Importe
1.000000 EA	50202301	AGUA PURIFICADA CIEL 1 LT BOTE	9.95	0.00	9.95
1.000000 EA	50192500	SANDWICH KIRLUNCH TRIPLE INTEGRAL JAMON PAVO 180G	36.64	5.86	36.64
1.000000 EA	50181900	PASTELITO DANISH FRESA HOSTESS 120 GR	20.83	1.67	20.83
1.000000 EA	50202301	AGUA PURIFICADA CIEL 1 LT BOTE	9.95	0.00	9.95
1.000000 EA	50202311	16OZ CHOCOLATE HER	23.28	3.72	23.28
1.000000 EA	50202311	16OZ CHOCOLATE HER	23.28	3.72	23.28
1.000000 EA	50181900	PASTELITO PINGUINOS MARINEIA 80 GR BOLSA CHOCOLATE	18.06	1.44	18.06

PUE-PAGO EN UNA SOLA EXHIBICIÓN

Forma de Pago

01

SUBTOTAL

141.99

TASA I.V.A 0%

0.00

TASA I.V.A 16%

13.30

TASA IEPS 8%

3.11

TOTAL MXN

158.40

Sello digital del CFDI

o11JV9XmjVpnPkwTO10KHxyUpQo0YV29iyS37ud72jgaSue07qeJBepZu2IG77dj43VtTSxE+L2iSjBiTnhGeViVePHEIL1eHi6sU3tE9/ghWoa2bdCFCU78xEIDJ+7XnDN2nEeSKCL44afBfdHnph+RKDaB4nfdQsbLncxomWKnMkeWmdLLTAoAbipXo176nrW9k4CgC1QA2XcgEQpaNRsPv5N/Urn3eFuanEiZgwxTiq7mENQSFdK13jBibTrM1bmawtL7nV8KCMGZfDCrmZfGG55IWJPrE91C8QcSOkhusPs+r9Q/zJiFpILGcM/cBFHdCLMVDkP/a9q+KleWg==

Sello digital del SAT

Bt3PaPjbPaDCcJajJKlu4uY36ps26DFFLi/quS1ZTY57J7qWIGXj3FcCHH2C144+H5mp1L3DePo2cOxlqWk+e2PytPEODGvRWZCC9A0Zlf/rX/0GmjiOmhnFjcQTsIQOzilBbCMTu/8I4mZile2nsGUDUY+U4xnbD0Bg0qPscS8HUYJ3Pd3/x9puwXijyDF2jXPRvveIB12/Qv7oyinYfMMA+YmV6yovpsL4FR3nrfoVgnyfXKiLytyOA2RcZUWzzUELKxLwSMiMI76uOokTJ2zHGdrdc10HDVLKGCdouqqVhvlI5jraT6u5Oas oixQJXd9jFEZfRrvQF0nzRpaGA==

Cadena Original

||1.1|380c790d-a637-4828-8612-18d0df7bbe7b|2022-02-

21T10:59:32|SNF171020F3A|o11JV9XmjVpnPkwTO10KHxyUpQo0YV29iyS37ud72jgaSue07qeJBepZu2IG77dj43VtTSxE+L2iSjBiTnh

GeViVePHEIL1eHi6sU3tE9/ghWoa2bdCFCU78xEIDJ+7XnDN2nEeSKCL44afBfdHnph+RKDaB4nfdQsbLncxomWKnMkeWmdLLTAoAbipXo176nrW9k4CgC1QA2XcgEQpaNRsPv5N/Urn3eFuanEiZgwxTiq7mENQSFdK13jBibTrM1bmawtL7nV8KCMGZfDCrmZfGG55IWJPrE91C8QcSOkhusPs+r9Q/zJiFpILGcM/cBFHdCLMVDkP/a9q+KleWg==|00001000000414211380||

*Este documento es una representación impresa de un CFDI.

```

<?xml version="1.0" encoding="UTF-8"?>
<cfdi:Comprobante xmlns:cartaporte20="http://www.sat.gob.mx/CartaPorte20" xmlns:implocal="http://www.sat.gob.mx/implocal"
xmlns:pago10="http://www.sat.gob.mx/Pagos" xmlns:xsi="http://www.w3.org/2001/XMLSchema-instance" xmlns:cfdi="http://www.sat.gob.mx/cfd/3"
xsi:schemaLocation="http://www.sat.gob.mx/cfd/3 http://www.sat.gob.mx/sitio_internet/cfd/3/cfdv33.xsd" LugarExpedicion="84911" MetodoPago="PUE"
TipoDeComprobante="I" Total="158.40" Moneda="MXN" SubTotal="141.99"
Certificado="MIIGCDCCA/CgAwIBAgIUMDAwMDEwMDAwMDA1MDY1MDU5MDUwDQYJKoZIhvcNAQELBQAwggGEMSAwHgYDVQQDBBdVVVRPUkI
NoCertificado="00001000000506505905" FormaPago="01"
Sello="oIJV9XmjVpNpkwTO10KHxyUpQo0YV29iyS37ud72jgaSue07qeJBepZu2IG77dj43VtTSxE+L2iSjBiTnhGeViVePHEILeHHi6U3tE9/ghWoa2bdCFCU78xl
Fecha="2022-02-21T09:59:31" Folio="363674279" Serie="HER" Version="3.3">
  <cfdi:Emisor RegimenFiscal="623" Nombre="CADENA COMERCIAL OXXO, SA DE CV" Rfc="CCO8605231N4"/>
  <cfdi:Receptor Nombre="GOBIERNO DEL ESTADO DE SONORA" Rfc="GES790913CT0" UsoCFDI="G03"/>
  - <cfdi:Conceptos>
    - <cfdi:Concepto Importe="9.95" ValorUnitario="9.95" Descripcion="AGUA PURIFICADA CIEL 1 LT BOTE" Unidad="EA" ClaveUnidad="EA"
      Cantidad="1.000000" ClaveProdServ="50202301">
      - <cfdi:Impuestos>
        - <cfdi:Traslados>
          <cfdi:Traslado Importe="0.00" TasaOCuota="0.000000" TipoFactor="Tasa" Impuesto="002" Base="9.95"/>
        - <cfdi:Traslados>
          <cfdi:Traslados>
          </cfdi:Traslados>
        - <cfdi:Impuestos>
          </cfdi:Impuestos>
        - <cfdi:Concepto>
          <cfdi:Concepto Importe="36.64" ValorUnitario="36.64" Descripcion="SANDWICH KIRLUNCH TRIPLE INTEGRAL JAMON PAVO 180G" Unidad="EA"
            ClaveUnidad="EA" Cantidad="1.000000" ClaveProdServ="50192500">
            - <cfdi:Impuestos>
              - <cfdi:Traslados>
                <cfdi:Traslado Importe="5.86" TasaOCuota="0.160000" TipoFactor="Tasa" Impuesto="002" Base="36.64"/>
              - <cfdi:Traslados>
                <cfdi:Traslados>
                </cfdi:Traslados>
              - <cfdi:Impuestos>
                </cfdi:Impuestos>
              - <cfdi:Concepto>
                <cfdi:Concepto Importe="20.83" ValorUnitario="20.83" Descripcion="PASTELITO DANISH FRESA HOSTESS 120 GR" Unidad="EA" ClaveUnidad="EA"
                  Cantidad="1.000000" ClaveProdServ="50181900">
                  - <cfdi:Impuestos>
                    - <cfdi:Traslados>
                      <cfdi:Traslado Importe="1.67" TasaOCuota="0.080000" TipoFactor="Tasa" Impuesto="003" Base="20.83"/>
                      <cfdi:Traslado Importe="0.00" TasaOCuota="0.000000" TipoFactor="Tasa" Impuesto="002" Base="22.50"/>
                    - <cfdi:Traslados>
                      <cfdi:Traslados>
                      </cfdi:Traslados>
                    - <cfdi:Impuestos>
                      </cfdi:Impuestos>
                    - <cfdi:Concepto>
                      <cfdi:Concepto Importe="9.95" ValorUnitario="9.95" Descripcion="AGUA PURIFICADA CIEL 1 LT BOTE" Unidad="EA" ClaveUnidad="EA"
                        Cantidad="1.000000" ClaveProdServ="50202301">
                        - <cfdi:Impuestos>
                          - <cfdi:Traslados>
                            <cfdi:Traslado Importe="0.00" TasaOCuota="0.000000" TipoFactor="Tasa" Impuesto="002" Base="9.95"/>
                          - <cfdi:Traslados>
                            <cfdi:Traslados>
                            </cfdi:Traslados>
                          - <cfdi:Impuestos>
                            </cfdi:Impuestos>
                          - <cfdi:Concepto>
                            <cfdi:Concepto Importe="23.28" ValorUnitario="23.28" Descripcion="16OZ CHOCOLATE HER" Unidad="EA" ClaveUnidad="EA" Cantidad="1.000000"
                              ClaveProdServ="50202311">
                              - <cfdi:Impuestos>
                                - <cfdi:Traslados>
                                  <cfdi:Traslado Importe="3.72" TasaOCuota="0.160000" TipoFactor="Tasa" Impuesto="002" Base="23.28"/>
                                - <cfdi:Traslados>
                                  <cfdi:Traslados>
                                  </cfdi:Traslados>
                                - <cfdi:Impuestos>
                                  </cfdi:Impuestos>
                                - <cfdi:Concepto>
                                  <cfdi:Concepto Importe="23.28" ValorUnitario="23.28" Descripcion="16OZ CHOCOLATE HER" Unidad="EA" ClaveUnidad="EA" Cantidad="1.000000"
                                    ClaveProdServ="50202311">
                                    - <cfdi:Impuestos>
                                      - <cfdi:Traslados>
                                        <cfdi:Traslado Importe="3.72" TasaOCuota="0.160000" TipoFactor="Tasa" Impuesto="002" Base="23.28"/>
                                      - <cfdi:Traslados>
                                        <cfdi:Traslados>
                                        </cfdi:Traslados>
                                      - <cfdi:Impuestos>
                                        </cfdi:Impuestos>
                                      - <cfdi:Concepto>
                                        <cfdi:Concepto Importe="18.06" ValorUnitario="18.06" Descripcion="PASTELITO PINGUINOS MARINELA 80 GR BOLSA CHOCOLATE"
                                          Unidad="EA" ClaveUnidad="EA" Cantidad="1.000000" ClaveProdServ="50181900">
                                          - <cfdi:Impuestos>
                                            - <cfdi:Traslados>
                                              <cfdi:Traslado Importe="1.44" TasaOCuota="0.080000" TipoFactor="Tasa" Impuesto="003" Base="18.06"/>
                                              <cfdi:Traslado Importe="0.00" TasaOCuota="0.000000" TipoFactor="Tasa" Impuesto="002" Base="19.50"/>
                                            - <cfdi:Traslados>
                                              <cfdi:Traslados>
                                              </cfdi:Traslados>
                                            - <cfdi:Impuestos>
                                              </cfdi:Impuestos>
                                            - <cfdi:Concepto>
                                              </cfdi:Concepto>
                                            - <cfdi:Conceptos>
                                              </cfdi:Conceptos>
                                            - <cfdi:Impuestos TotalImpuestosTrasladados="16.41">
                                              - <cfdi:Traslados>
                                                <cfdi:Traslado Importe="0.00" TasaOCuota="0.000000" TipoFactor="Tasa" Impuesto="002"/>
                                                <cfdi:Traslado Importe="13.30" TasaOCuota="0.160000" TipoFactor="Tasa" Impuesto="002"/>
                                                <cfdi:Traslado Importe="3.11" TasaOCuota="0.080000" TipoFactor="Tasa" Impuesto="003"/>
                                              - <cfdi:Traslados>
                                                <cfdi:Traslados>
                                                </cfdi:Traslados>
                                              - <cfdi:Impuestos>
                                                </cfdi:Impuestos>
                                              - <cfdi:Complemento>
                                                <cfdi:TimbreFiscalDigital xsi:schemaLocation="http://www.sat.gob.mx/TimbreFiscalDigital
                                                  http://www.sat.gob.mx/sitio_internet/cfd/TimbreFiscalDigital/TimbreFiscalDigitalv11.xsd" Version="1.1"
                                                  SelloSAT="Bt3PaPjbPaDCeJajJKlu4uY36ps26DFFLI/quS1ZTY57J7qWIGXj3FcCHH2C144+H5mp1L3DePo2cOxlqWk+e2PytPEODGvWZCC9A0

```



```

NoCertificadoSAT="00001000000414211380"
SelloCFD="oIIJV9XmjVpnPkwTO10KHxyUpQo0YV29iyS37ud72jgaSue07qeJBepZu2IG77dj43VtTSxE+L2iSjBiTnhGeViVePHEIL1eHi6sU3tE9/gh'
FechaTimbrado="2022-02-21T10:59:32" RfcProvCertif="SNF171020F3A" UUID="380c790d-a637-4828-8612-18d0df7bbe7b"
xmlns:tfd="http://www.sat.gob.mx/TimbreFiscalDigital"/>
</cfdi:Complemento>
<cfdi:Addenda>
  <ns:diverza xmlns:ns="http://www.diverza.com/ns/addenda/diverza/1" version="1.1">
    <ns:generales tipoDocumento="Factura"/>
    <ns:clavesDescripcion c_UsocFDI="Gastos en general" c_RegimenFiscal="Opcional para Grupos de Sociedades" c_MetodoPago="PAGO EN UNA
      SOLA EXHIBICION" c_TipoDeComprobante="Ingreso"/>
    <ns:receptor>
      <ns:domicilioFiscalR codigoPostal="83260" pais="México" estado="SONORA" municipio="HERMOSILLO" ciudad="HERMOSILLO"
        colonia="CENTENARIO" calle="COMONFORT Y DR. PALIZA"/>
    </ns:receptor>
  </ns:diverza>
</cfdi:Addenda>
</cfdi:Comprobante>

```

**Verificación de comprobantes fiscales digitales por internet**

RFC del emisor	Nombre o razón social del emisor	RFC del receptor	Nombre o razón social del receptor
CCO8605231N4	CADENA COMERCIAL OXXO, SA DE CV	GES790913CT0	GOBIERNO DEL ESTADO DE SONORA
Folio fiscal	Fecha de expedición	Fecha certificación SAT	PAC que certificó
380C790D-A637-4828-8612-18D0DF7BBE7B	2022-02-21T09:59:31	2022-02-21T10:59:32	SNF171020F3A
Total del CFDI	Efecto del comprobante	Estado CFDI	Estatus de cancelación
\$158.40	Ingreso	Vigente	Cancelable sin aceptación

[Imprimir](#)

AGGAD07310050 15/02/2022 07:31
 160Z CHOCOLATE REC 1 27.00
 PINGUINS 80 GR 1 19.50
 161 Via:1433411 Total: \$ 46.50
 ID:10HRS00KAMT IVA INCLUIDO: \$ 3.72
 PAGA Y SEIS PESOS 50/100 M.N.
 Pago Efectivo: \$ 46.50

TRISA BARRIO
 PANADERIA

AGGAD07310050 15/02/2022 07:31
 160Z CHOCOLATE REC 1 27.00
 PINGUINS 80 GR 1 19.50
 161 Via:1433411 Total: \$ 46.50
 ID:10HRS00KAMT IVA INCLUIDO: \$ 3.72
 PAGA Y SEIS PESOS 50/100 M.N.
 Pago Efectivo: \$ 46.50

AGGAD07310050 15/02/2022 07:31

AGGAD07310050 15/02/2022 07:31

AGGAD07310050 15/02/2022 07:31
 160Z CHOCOLATE REC 1 27.00
 PINGUINS 80 GR 1 19.50
 161 Via:1433411 Total: \$ 46.50
 ID:10HRS00KAMT IVA INCLUIDO: \$ 3.72
 PAGA Y SEIS PESOS 50/100 M.N.
 Pago Efectivo: \$ 46.50

AGGAD07310050 15/02/2022 07:31
 160Z CHOCOLATE REC 1 27.00
 PINGUINS 80 GR 1 19.50
 161 Via:1433411 Total: \$ 46.50
 ID:10HRS00KAMT IVA INCLUIDO: \$ 3.72
 PAGA Y SEIS PESOS 50/100 M.N.
 Pago Efectivo: \$ 46.50

AGGAD07310050 15/02/2022 07:31
 SANDWICH INTE. MDAR 1 42.50
 DANISHKISABOSS12GR 1 22.50
 AGUACITA 1 L 1 14.50
 170386 2 2 x \$ AGUA PUR 1 4.55
 AGUACITA 1 L 1 14.50
 170386 2 2 x \$ AGUA PUR 1 4.55
 160Z CHOCOLATE REC 1 27.00
 PAGO AYUDA PRO 1 0.10
 161 Via:1433411 Total: \$ 112.00
 ID:10HRS00KAMT IVA INCLUIDO: \$ 9.60
 *** ANEXO: \$9.10 ***

CLIENTE DUEÑOS 00/100 M.N.
 Efectivo M.N.: 112.00
 Pago: \$ 112.00 Cambio: \$ 0.00

GRACIAS POR DECIR SI QUIERO
 MUCHAS GRACIAS POR SU COMPRA
 PAGO DE UNA SOLA LABORATORIA
 LOCAL DE EXPEDICION: DUEÑOS, SORORA
 LABORATORIO HERMANOS DUEÑOS Y GUARDIA DUEÑOS
 SORORA C.P. 04911

em@tristone.com
 Teléfono sin costo al 85 20 20 20
 Tenemos un lugar para ti:
 Administrando o trabajando en uno,
 la Cadena de Tiendas de Proximidad
 más grande de Latinoamérica.
 Si quieres saber más sobre esta oportunidad de trabajo o busques en
 un lugar para vivir o trabajar, contacta con nosotros en
 un momento de tu vida. ¡Te esperamos!



MARIA JESUS GRANILLO MORALES
Morelos Final 730 Centro
Moctezuma, C.P. 84560, Moctezuma, Sonora,
MEXICO.
RFC: GAMJ631225CD8
Régimen fiscal: 621 Incorporación Fiscal

CFDI
10647
Tipo de comprobante
I - Ingreso

Folio Fiscal:	No. de Serie del Certificado del SAT	Fecha y Hora de Certificación	No. de Serie del Certificado del emisor
CDB18EC1-22F4-4BE2-96EC-AD7558CAEDC6	00001000000504204971	15/02/22 16:42:01	00001000000413473254

Receptor de CFDI

RFC: GES790913CT0
GOBIERNO DEL ESTADO DE SONORA
COMONFORT Y DR. PALIZA # Col. CENTENARIO HERMOSILLO HERMOSILLO SONORA C.P. 83260 MEXICO
Uso CFDI: G03 - Gastos en general

Lugar y fecha de exp	Método pago	Forma pago	Condición	Moneda
84560 - 15/02/22 16:04:53	PUE - Pago en una sola exhibición	01 Efectivo	Contado	MXN

Cantidad	ClaveProdServ	Descripción	Unidad	Precio u.	Importe
1.00	60131401	CONSUMO	Q3 - SERVICIO	\$445.00	\$445.00
	Traslado	Impuesto: 002 - IVA	Importe: \$71.20	Tasa: 16%	Base: 445.00

Importe:	\$445.00
IVA:	\$71.20
Total:	\$516.20



Importe con letra: SON: QUINIENTOS DIECISEIS PESOS 20/100 M.N.

Cadena Original del complemento de certificación digital del SAT

||1.1|CDB18EC1-22F4-4BE2-96EC-AD7558CAEDC6|2022-02-15T17:05:01|Dn1iCPy+vUAXP2MAQVMaYXmRqpXXK6L4i6yHFfQZbcvOGm
cEu7oZnQALXR/TJCuyOcZVo86CJl0KYokVKKRLpmUuc62/QKU3W1sljh8G09BjBEBIpsre+1+PKW4+uq2Ce1R4w3ztk+60lfrl8kRHseOWEFZX
+a6VgoBnrgzWu9ugM+EdkEay6d15bCKP81SmqkSdjAGBMYkj4Y+4VOWogToacO9P9Nu0q6O6mW2Y6CpqJni/K4WT6nADojVK37mzbC9cNrWDoh
ZOWwCGMvXNHZlM7KaB/CCzoll1a7MLyFTNiWtwcMuPYCs57iC6r0qmWYWieVkcVFX8Xb/azQtBA==|00001000000504204971||

Sello digital del CFDI

Dn1iCPy+vUAXP2MAQVMaYXmRqpXXK6L4i6yHFfQZbcvOGmEu7oZnQALXR/TJCuyOcZVo86CJl0KYokVKKRLpmUuc62/QKU3W1sljh8G09BjB
EBIpsre+1+PKW4+uq2Ce1R4w3ztk+60lfrl8kRHseOWEFZX+a6VgoBnrgzWu9ugM+EdkEay6d15bCKP81SmqkSdjAGBMYkj4Y+4VOWogToacO9
P9Nu0q6O6mW2Y6CpqJni/K4WT6nADojVK37mzbC9cNrWDohZOWwCGMvXNHZlM7KaB/CCzoll1a7MLyFTNiWtwcMuPYCs57iC6r0qmWYWieVkcVFX8Xb/azQtBA==

Sello del Sat

gp4aMUyb4VJA95NaDWrX7KhYJ+Z9gf/XupQ8F9jEysRy5nMlw78BZtzkvcTsuW+yDD2bOL5B5AG6lf212Jgs1PDt6YRT2EM8n9mvNbUrI+s7O7
LBPTz4cWrkUJE/YCd3oXMKPW1z+BQgq/t78uq+QCKVtlzRjJfFn94OK8BgYI5mfCFAI2quB4hldy1j3RyJBiYuchpXObGwMfAH8fsuqGf4JArH
kIBewNHc+RjBvZkVseAjziMFVH29ge/tkqcSl6EX7JrR3PNY1kY3VvsNR9deR07+B9Eq/K1mbbemyt1U1Cd6Be/0gpwbjxmdxk5FG7KN3g3qAD FqoSk1OgJEeQ==

Este documento es una representación impresa de un CFDI versión 3.3
Efectos fiscales al pago.

```
<?xml version="1.0" encoding="UTF-8"?>
<cfdi:Comprobante xsi:schemaLocation="http://www.sat.gob.mx/cfd/3 http://www.sat.gob.mx/sitio_internet/cfd/3/cfdv33.xsd" Version="3.3" Total="516.20"
TipoDeComprobante="I" TipoCambio="1" SubTotal="445.00"
Sello="Dn1iCpy+vUAXP2MAQVMaYXmRqpXXK6L4I6yHFfqZbcvOGmcEu7oZnQALXR/TJC UyOcZVo86CJl0KYokVKKRLpmUuc62/QKU3W1sIjh8G09BjI
NoCertificado="00001000000413473254" Moneda="MXN" MetodoPago="PUE" LugarExpedicion="84560" FormaPago="01" Folio="10647" Fecha="2022-02-
15T16:04:53" CondicionesDePago="Contado"
Certificado="MIIGGzCCBAOgAwIBAgIUMDAwMDEwMDAwMDA0MTM0NzMyNTQwDQYJKoZIhvcNAQELBQAwggGyMTgwNgYDVQQDDDC9BlkM uIGRI
xmlns:xsi="http://www.w3.org/2001/XMLSchema-instance" xmlns:cfdi="http://www.sat.gob.mx/cfd/3">
  <cfdi:Emisor Rfc="GAMJ631225CD8" RegimenFiscal="621" Nombre="MARIA JESUS GRANILLO MORALES"/>
  <cfdi:Receptor Rfc="GES790913CT0" Nombre="GOBIERNO DEL ESTADO DE SONORA" UsoCFDI="G03"/>
  - <cfdi:Conceptos>
    - <cfdi:Concepto ValorUnitario="445.000000" Unidad="SERVICIO" Importe="445.000000" Descripcion="CONSUMO" ClaveUnidad="Q3"
      ClaveProdServ="60131401" Cantidad="1.000000">
        - <cfdi:Impuestos>
          - <cfdi:Traslados>
            <cfdi:Traslado Importe="71.200000" TipoFactor="Tasa" TasaOCuota="0.160000" Impuesto="002" Base="445.000000"/>
          </cfdi:Traslados>
        </cfdi:Impuestos>
      </cfdi:Concepto>
    </cfdi:Conceptos>
  - <cfdi:Impuestos TotalImpuestosTrasladados="71.20">
    - <cfdi:Traslados>
      <cfdi:Traslado Importe="71.20" TipoFactor="Tasa" TasaOCuota="0.160000" Impuesto="002"/>
    </cfdi:Traslados>
  </cfdi:Impuestos>
  - <cfdi:Complemento>
    <cfdi:TimbreFiscalDigital xsi:schemaLocation="http://www.sat.gob.mx/TimbreFiscalDigital
      http://www.sat.gob.mx/sitio_internet/cfd/TimbreFiscalDigital/TimbreFiscalDigitalv11.xsd" Version="1.1"
      xmlns:tdf="http://www.sat.gob.mx/TimbreFiscalDigital" UUID="CDB1BEC1-22F4-4BE2-96EC-AD755BCAEDC6"
      SelloSAT="gp4aMUyb4VJA95NaDWrX7KhYJ+Z9gf/XupQ8F9jEysRySnMIw78BZtzkvcTsuW+yDD2bOL5B5AG6lf2I2Jgs1PDt6YRT2EM8n9mvNb
      SelloCFD="Dn1iCpy+vUAXP2MAQVMaYXmRqpXXK6L4I6yHFfqZbcvOGmcEu7oZnQALXR/TJC UyOcZVo86CJl0KYokVKKRLpmUuc62/QK
      RfcProvCertif="PPD101129EA3" NoCertificadoSAT="00001000000504204971" FechaTimbrado="2022-02-15T17:05:01"/>
  </cfdi:Complemento>
</cfdi:Comprobante>
```

**HACIENDA**
SECRETARÍA DE HACIENDA Y CRÉDITO PÚBLICO**SAT**
SERVICIO DE ADMINISTRACIÓN TRIBUTARIA**Verificación de comprobantes fiscales digitales por internet**

RFC del emisor	Nombre o razón social del emisor	RFC del receptor	Nombre o razón social del receptor
GAMJ631225CD8	MARIA JESUS GRANILLO MORALES	GES790913CT0	GOBIERNO DEL ESTADO DE SONORA
Folio fiscal	Fecha de expedición	Fecha certificación SAT	PAC que certificó
CDB1BEC1-22F4-4BE2-96EC-AD755BCAEDC6	2022-02-15T16:04:53	2022-02-15T17:05:01	PPD101129EA3
Total del CFDI	Efecto del comprobante	Estado CFDI	Estatus de cancelación
\$516.20	Ingreso	Vigente	Cancelable sin aceptación

[Imprimir](#)